matcom
TECNOLOGÍA DE VANGUARDIA
www.matcomsa.com.ar

Integrando Salud
HIS en la nube

TELEMEDICINA
Salud en línea
www.saludenlinea.com.ar

RX2024©
MERCADO TIC PARA LA SALUD
ARGENTINA

Next generation health is now.
HAVENTIC

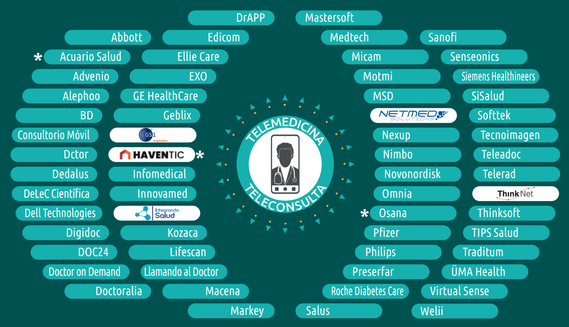

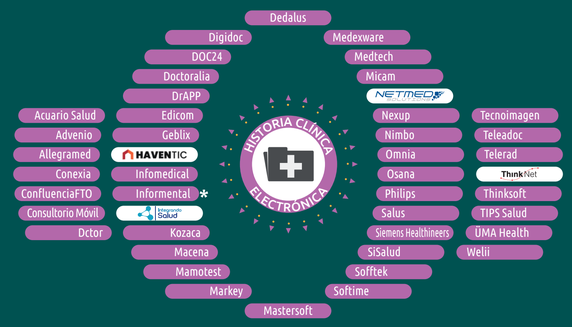

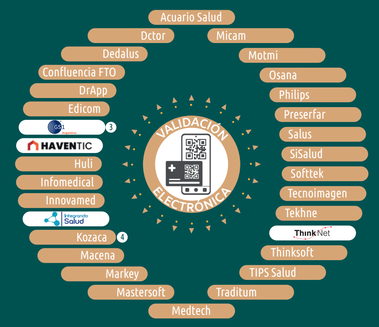

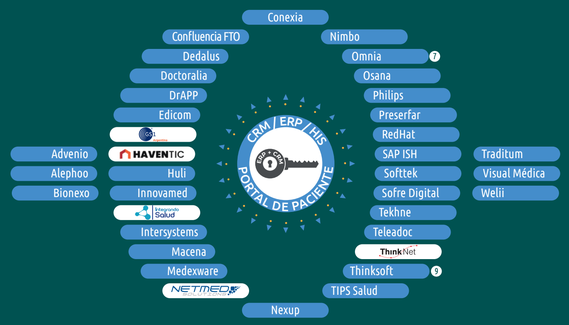

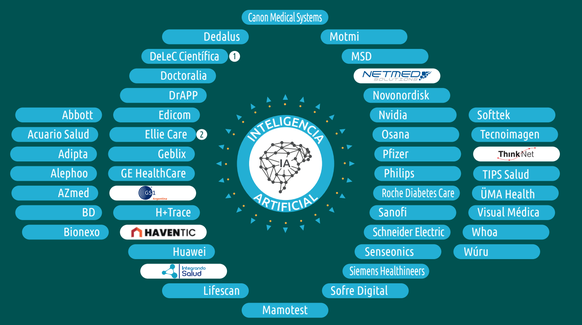

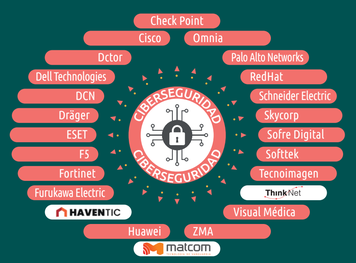

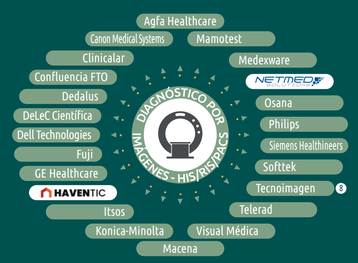

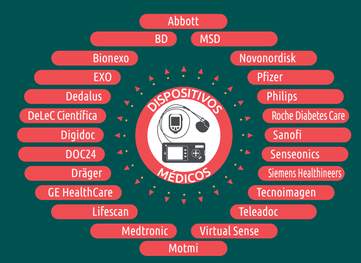

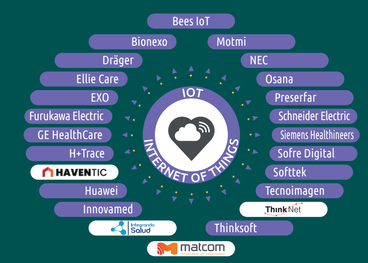

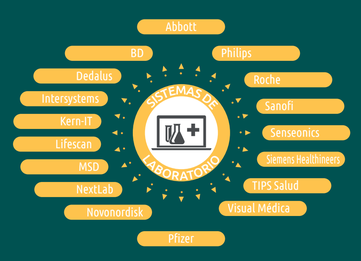

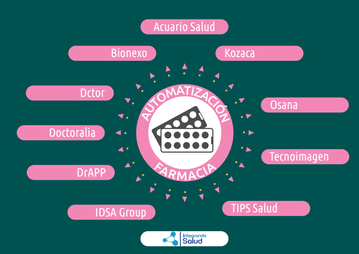

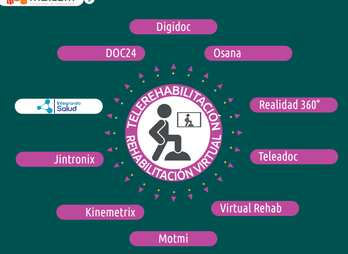

PRESENCIA EN PAÍSES

OTRAS SOLUCIONES

1. **DeLeC Científica** — Simuladores clínicos, cirugía robótica y biotecnología.
2. **Ellie Care** — Detección de caídas y botón de ayuda para adultos mayores.
3. **GS1** — Electronic Data Interchange.
4. **Kozaca** — E-commerce de Farmacia; Gestión inteligente de la prescripción; entre otros.
5. **Matcom** — Sistemas de cámaras de seguridad, telefonía y energía estabilizada (UPS).
6. **Naxos** — Soluciones de videovigilancia y seguridad.
7. **Omnia** — Herramientas específicas para ciertas especialidades (Fertilidad, Oncología, Gastroenterología, Cirugía, Oftalmología, etc).
8. **Tecnoimagen** — Reconocimiento de voz, plataformas de visualización y sistema de información en genómica.
9. **Thinksoft** — Biotecnología.

Si desea destacar su empresa en RX2024, escriba a telemedicina@saludenlinea.com.ar

ACLARACIONES

* **Acuario Salud** — Fundación iberoamericana de Telemedicina.

* **Bionexo** — Conecta a instituciones de salud con proveedores del mercado a través de soluciones en la nube, optimizando los procesos de compra de insumos y medicamentos.

* **DrApp - iTurnos - Docturno** — Anunciaron su fusión, creando Cormos.

* **Haventic** — Trazabilidad de gestión del médico sobre la HCE.

* **Informental** — Trackeo de pacientes.

* **Osana** — Plataforma de integración para comunicación digital omnicanal institución-paciente.

* **ThinkNet** — Plataforma de integración multiactor que potencia el Ecosistema Digital de Integrabilidad (EDI) basado en X-Road y Norma ISO 17610.

Esta infografía fue realizada sobre la base de investigación periodística y encuesta a empresas.

©Copyright 2024. Rx2024 es propiedad de Telemedicina-Salud en línea. Todos los derechos reservados. Prohibida su reproducción total o parcial sin autorización previa.

RX2024
Edición Nro 1 - Abril 2024
Propietario: Ana Julia Amaya
Director responsable: Ana Julia Amaya
Diseño: Mónica Perez Serantes
Domicilio: Calle 621 Nro 4869, El Pato, Berazategui, Buenos Aires
Registro DNDA en trámite
Impresión: Colevecchio Hnos SA. Abraham J. Luppi 1541, Ciudad Autónoma de Buenos Aires

1° RUEDA DE NEGOCIOS EN TICs PARA LA SALUD
TELEMEDICINA Salud en línea
Informes: telemedicina@saludenlinea.com.ar

NETMED SOLUTIONS
INTERLAB
GS1 Argentina
ThinkNet X-ROAD TECHNOLOGY PARTNER
JIS Summit 2024
UCA INSTITUTO DE BIOÉTICA FACULTAD DE CIENCIAS MÉDICAS
Iñigo Petralanda Health Informatics 4Good
Hospital de Pediatría Garrahan
OCD TELESALUD Garrahan
CAIS 2024 CONGRESO ARGENTINO DE INFORMÁTICA Y SALUD
53 JAIIO JORNADAS ARGENTINAS DE INFORMÁTICA EN CONJUNTO CON SID
TISAC Tecnología e Innovación en Salud